

EL JABATO

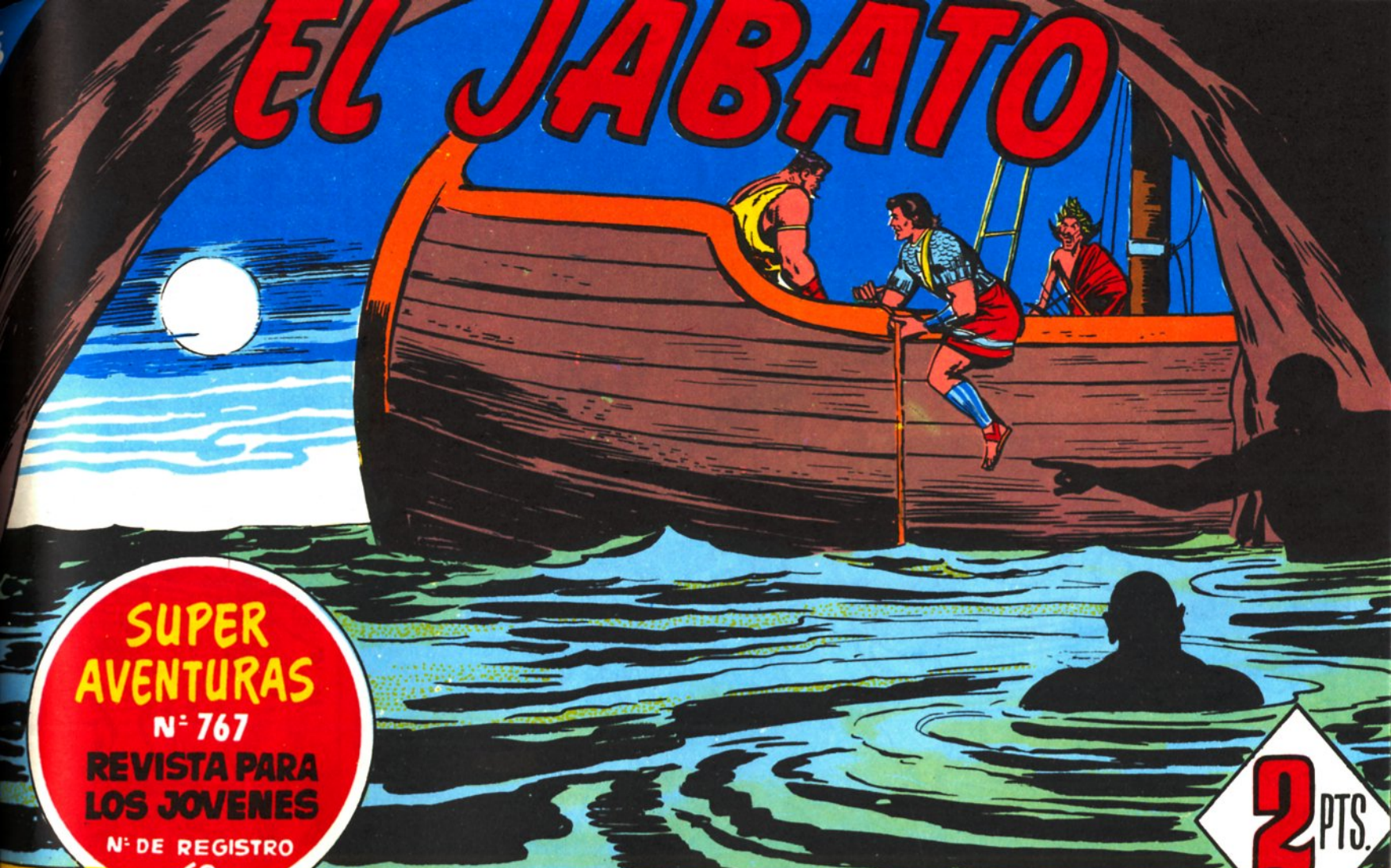

**SUPER
AVENTURAS**
N° 767
**REVISTA PARA
LOS JOVENES**
N° DE REGISTRO
-60-

254

2 PTS.

LA VOZ de KURDI

El JABATO

¡La voz de KURU!

Resumen: Después de sus emocionantes aventuras en el tenebroso mundo subterráneo de los guerreros-hormigas, el Jabato, Claudia, Taurus y Fideo de Mileto, avistaron desde el "Iberia" una isla impresionante, bordeada de altos acantilados... Desde la cima de uno de ellos, una muchacha se lanzó al mar. El Jabato la rescató de las olas y ella dijo, antes de desmayarse... ¡Que huía de la isla porque no quería ser convertida, por alguien llamado Kuru, en... ¡ESTATUA DE SAL!

DEPOSITO LEGAL B. 14311 - 1958



"HACE MUCHÍSIMOS AÑOS, UNOS NAUFRAGOS ARRIBARON A ESTA ISLA, ALEJADA DE TODAS LAS RUTAS DE NAVEGACIÓN, Y FUNDARON UN PUEBLO DE AGRICULTORES. NOS OTROS SOMOS SUS DESCENDIENTES. SIEMPRE HEVOS VIVIDO EN PAZ DE NUESTRO TRABAJO. PERO HACE COSA DE UN AÑO..."



"...COSAS SINIESTRAS COMENZARON A SUCEDER. ALGUNOS DE LOS NUESTROS DESAPARECIERON, Y QUIENES SE AVENTURARON A SEGUIR SU RASTRO, MIERDAS ALLÁ DE LOS GRANDES PEÑASCOS..."

¡QUÉ HORROR!
¿SERÁ POSIBLE?



¿QUÉ ES LO QUE VEIAN, CRYSE?

¡OOH...! ¡ES DEMASIADO HORRIBLE!



PE... PERO...
¡SI ES MI HERMANO!

Y ALLI... ES... ESTÁ MI... MI PRIMO... ¡CONVERTIDO TAMBIÉN EN ESTATUA DE SAL!



"DOS O TRES LLEVARON SU HEROÍSMO HASTA APROXIMARSE A LA ENTRADA DE LAS CAVERNAS. Y ALLI..."

¡ESCUCHAD, MISERABLEES...!







"UNA LARGA SOMBRA SE PROYECTÒ EN EL SUELO... ¡LA SANGRE SE HELD ENTONCES EN MIS VENAS...!"



"SIN PODERME DOMINAR, COMENCÉ A CORRER POR ENTRE LAS ESCULTURAS... ¡EN MI TERROR, ME PARECIÓ QUE SE AMBIBAN LAS FACCIÓNES DE SAL DE LOS QUE HABÍAN SIDO MIS CONVECINOS!"



"SIN SABER CÓMO, ME ENCONTRE AL BORDE DEL ACANTILADO... ¡Y VI VUESTRO BARCO!"



VA CONOCÉIS EL RESTO...

HAS SIDO MUY BUENA, CRYSE... Y TAMBIÉN MUY VALIENTE. LLORA SI LO DESEAS. TE HARÁ BIEN.



¿QUÉ OPINÁS COMPÁÑEROS?

TENGO DOS AMIGOS A QUIENES LES GUSTARÍA ENTRAR EN CONTACTO CON ESE KLIRU...





SEGUIDAMENTE, EL "IBERIA" SE APROXIMA A UNA DE AQUELLAS MURALLAS NATURALES... PRECISAMENTE A LA QUE, SEGUN LA DESCRIPCION DE CRYSE, QUEDA A LA RETAGUARDIA DEL JARDIN DE LAS ESTATUAS Y LAS CAVERNAS DE KIRU...





...AL PIE DEL ACANTILADO...



¡ANIMO, AMIGOS!
¡YA FALTA MENOS!



EL MAR PERMANECE CASI INMOVIL,
ALREDEDOR DEL "IBERIA". SOLO UN
LEVE OLEAJE AGITA SU SUPERFICIE...



PERO, BAJO
EL AGUA...



